Mam PUBLISHER e „MiniBook“ printen

Op d’Fro „Automatisch Seiten einfügen“ äntwert ee mat jo.
Et huet ee lo 4 eidel Säiten op.

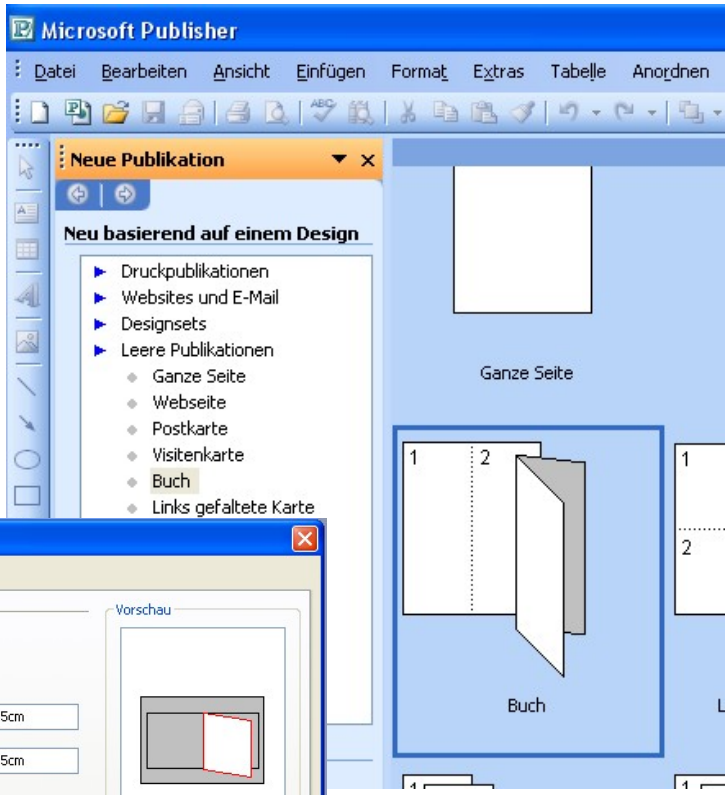

Iwert DATEI - Seite einrichten kann een d’Dimensioune vun der Säit festleeën. Ech hu Biller vun 12x12 cm déi op d’Säite solle kommen mat engem Rand vun 1,5 cm. Ech gin also als Breet an als Héicht 13,5 cm an.

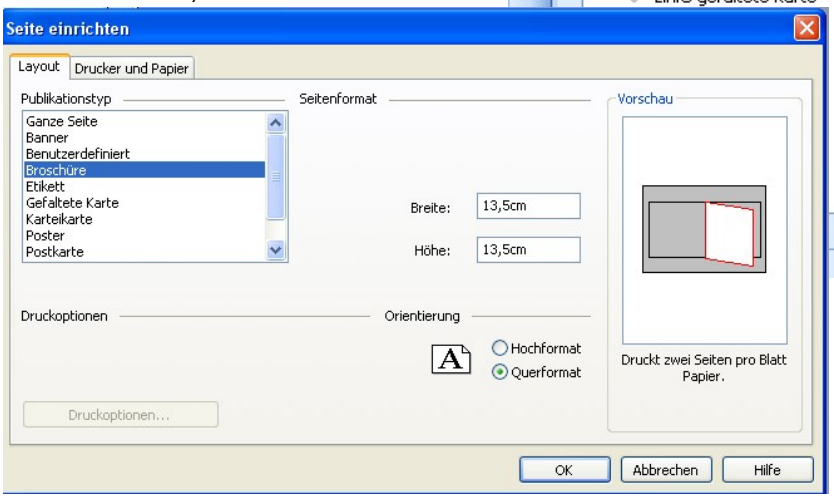

Iwert ANSICHT: Masterseite kann ee fir d’Layoutführungslinien 1,5 cm agin (der Rand).
Iwert EINFÜGEN – Seite kann ee weider Säiten dobeisetzen.
Wann d’Minibuch fäerdeg ass geet ee bei DATEI - Drucken... an et wielt een recto-verso & Landscape .

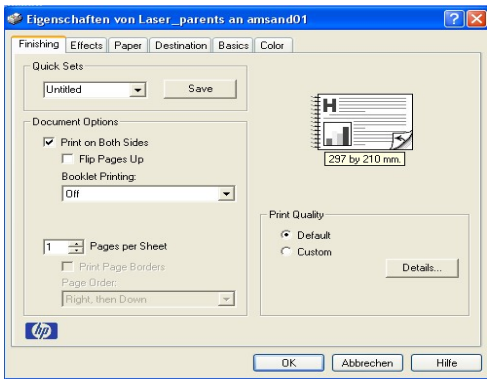

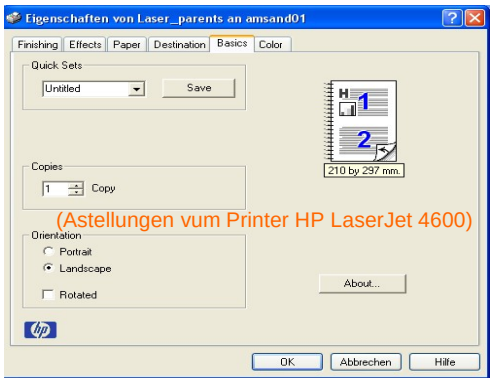

Virdeel zum WORD: Et huet een beim Ausdrock Linnen fir d’Blieder op Mooss ze schneiden.

Nodeel zum WORD: Et kann een d’Buch nët als pdf printen fir d’Säiten der Rei no ze kucken.